

## DOCUMENTACIÓN: ¿DÓNDE Y CÓMO SE APORTA?



La **documentación requerida** para la Preinscripción deberá **aportarse en las fechas establecidas.**



### 1) **Telemáticamente en el momento de la preinscripción.**

(La aplicación te permitirá adjuntar la documentación requerida en formato PDF). **Si esta documentación lleva firma electrónica, no tendrás que aportar nada más** para su validación por el Área de Acceso y Admisión.

### 2) **En caso de que posteriormente se te requiera.**

Podrás presentarla por las siguientes vías:

- De forma telemática (requiere certificado digital de la FNMT o DNI electrónico), a través del procedimiento “Presentación de instancias y solicitudes. Modelo genérico”, disponible en la Sede Electrónica de la Universidad de Sevilla (<https://sede.us.es>), a la que adjuntarás en formato PDF la documentación correspondiente, indicando como destinatario en la solicitud “Universidad de Sevilla”.
  - La solicitud deberá incluir, de manera expresa, en el apartado «Asunto» el siguiente texto: “Documentación procedimiento admisión Grado 2022/2023”.
  - Si la documentación aportada no lleva firma electrónica, deberás adjuntar también **declaración responsable** en la que certifiques la veracidad de los datos que aportas, así como que estás en posesión de la documentación original requerida en el procedimiento solicitado.

# DOCUMENTACIÓN PREINSCRIPCIÓN

Quienes aporten como requisitos de acceso el resguardo de haber abonado los derechos de expedición de un título de Técnico Superior o de Bachillerato deberán:

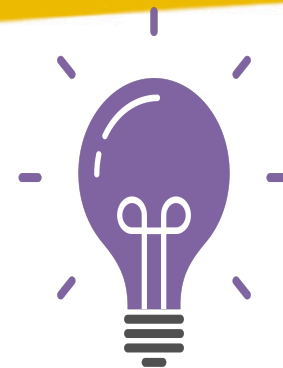

**NO SE PUEDE OLVIDAR EL PAGO DEL TÍTULO Y CUMPLIR EL PLAZO**

⚠️ ¡EXCLUÍDO! ⚠️

QUIENES ACREDITEN COMO REQUISITO DE ACCESO UN TÍTULO DE CICLO FORMATIVO DE GRADO SUPERIOR, DEBERÁN APORTAR EL RESGUARDO DE HABER ABONADO LOS DERECHOS DE EXPEDICIÓN DEL MISMO

**FASE ORDINARIA**

**FECHA LÍMITE 12 DE JULIO**

**FASE EXTRAORDINARIA**

**FECHA LÍMITE 27 DE JULIO DE 2022**



## ¿QUÉ SE DEBE HACER EN CADA PLAZO SEGÚN LA PREFERENCIA ADMITIDA?

### ADMITIDO EN LA 1ª PREFERENCIA (MATRÍCULA OBLIGATORIA)

- Debes **matricularte** en la titulación asignada (salvo que estés pendiente de la recepción de documentación). Si no te **matriculas** quedarás **excluido del proceso**.

### ADMITIDO EN 2ª PREFERENCIA O SUCESIVAS

Si te matriculas pierdes la opción de continuar para adjudicar otra plaza de menor preferencia o la gestión de las listas de resultas

- **Reservar** la plaza que te hayan adjudicado.
- **Confirmar** las peticiones de mayor preferencia en las que desees seguir en lista de espera.

### 4ª ADJUDICACIÓN DE FASE ORDINARIA Y 2ª ADJUDICACIÓN DE FASE EXTRAORDINARIA

- **Matricularte**, si quieres, en la titulación asignada, de no hacerlo la **perderías**.
- **Confirmar** tu deseo de permanecer en listas de resultas en aquellas titulaciones en las que, si obtienes plaza, tengas intención de matricularte

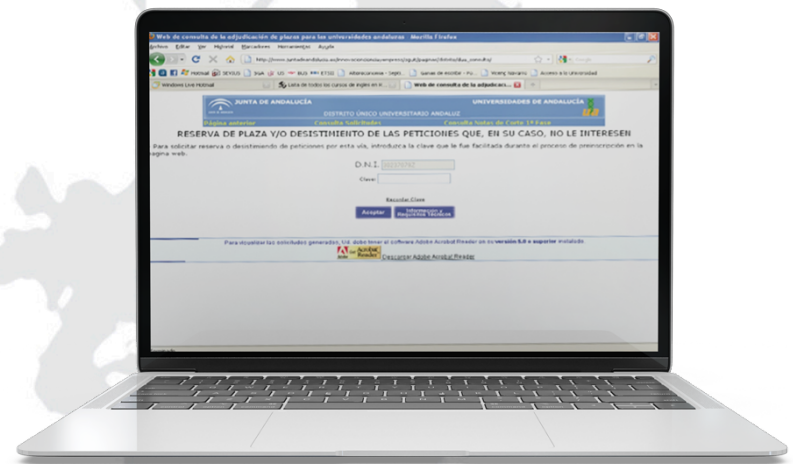

## ALEGACIONES EN LOS PLAZOS ESTABLECIDOS

### ¿Cómo hacer una alegación Distrito Único Andaluz?

Si durante el proceso de preinscripción no estás conforme con los resultados de las adjudicaciones o hay algún error en los listados, puedes presentar una alegación para que, en su caso, pueda subsanarse el error advertido.

Para tramitar tu alegación dispones de varias opciones, entre otras:

1. Estas alegaciones las podrás presentar telemáticamente en la misma aplicación de preinscripción accediendo con tu DNI y la clave que generaste en el momento de presentar la solicitud.
2. O presentar una solicitud (modelo genérico) con la alegación, a través del Registro electrónico de la Universidad de Sevilla.



CONSULTA, RESERVA Y CONFIRMACIÓN EN LA LISTA DE ESPERA

Admisión al curso 2021/2022 - Acceso a Grados



Consulta de adjudicación ▾

Gestionar Alegación ←

SITUACIÓN DE LA SOLICITUD



1 Situación de Solicitud

2 Confirmación y reserva

3 Finalización y resguardo

Resumen del Estado de su solicitud y acciones a realizar

## NOTAS DE CORTE UNIVERSIDAD DE SEVILLA 2021/2022

•MEDICINA	13,345
•FISIOTERAPIA	12,529
•ENFERMERÍA	12,640
•PODOLOGÍA	10,966
•BIOLOGÍA	10,335

## PETICIONES

•MEDICINA
•FISIOTERAPIA
•ENFERMERÍA
•PODOLOGÍA
•BIOLOGÍA

- Parámetros de Ponderación [Curso 2022/2023 y sucesivos](#)
- [Acuerdo de 4 de junio de 2018](#)
- [Resolución de 23 de julio de 2019](#)

NMB=9,50  
N ACC= 9,20

**LOLA**

Biología (9,00)  
Química (10)  
NOTA ADMISIÓN

- 13,18
- 13,18
- 13,18
- 13,18
- 13,18

NMB=8,35  
N ACC= 7,50

**DANIEL**

Matemáticas II  
(8,00)  
Biología (7,50)  
NOTA ADMISIÓN

- 11,11
- 11,11
- 11,11
- 11,11
- 11,11

NMB=6,00  
N ACC= 5,555

**ANA**

Matemáticas II  
(6,50)  
Química (5,50)  
NOTA ADMISIÓN

- 8,222
- 8,222
- 8,222
- 8,222
- 8,222

## NOTAS DE CORTE UNIVERSIDAD DE SEVILLA 2021/2022

•MEDICINA	13,345
•FISIOTERAPIA	12,529
•ENFERMERÍA	12,640
•PODOLOGÍA	10,966
•BIOLOGÍA	10,335

## PRIMERA-SEGUNDA Y TERCERA ADJUDICACION

NMB=9,50  
N ACC= 9,20

**LOLA**

NMB=8,35  
N ACC= 7,50

**DANIEL**

NMB=6,00  
N ACC= 5,555

**ANA**

### PETICIONES

- MEDICINA
- FISIOTERAPIA
- ENFERMERÍA
- PODOLOGÍA
- BIOLOGÍA

NOTA ADMISIÓN  
13,18

- MATRICULA O RESERVA EN EL GRADO EN FISIOTERAPIA
- RESERVA GRADO EN MEDICINA SU 1º OPCION

NOTA ADMISIÓN  
11,11

- MATRICULA O RESERVA EN EL GRADO EN PODOLOGIA
- RESERVA HASTA SIGUIENTE ADJUDICACIÓN

NOTA ADMISIÓN  
8,22

- RESERVA PENDIENTE DE ADJUDICACIÓN NO TIENE AÚN NOTAS



## CASO PRÁCTICO 4ª ADJUDICACIÓN

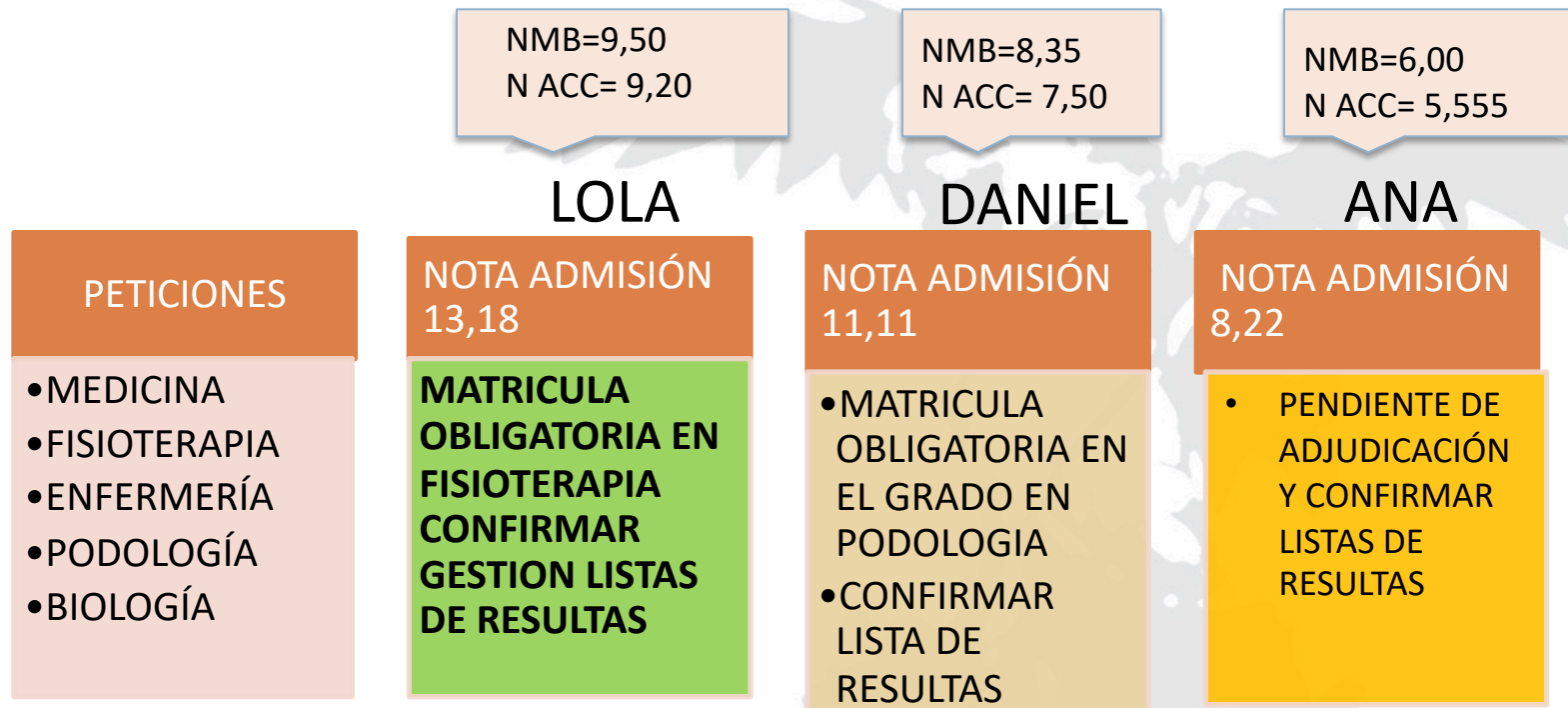

**EN LISTAS DE RESULTAS CONFIRMAR CADA UNA DE LAS PETICIONES QUE QUIERE CONTINUAR, EN LOS PLAZOS ESTABLECIDO POR EL ACUERDO DE DUA**

**RECUERDA:** Si estando matriculado en una titulación, obtienes una plaza de mayor preferencia, una vez que te matricules de la nueva plaza, estás **OBLIGADO A ANULAR** la matrícula de los estudios que abandonas.

**IMPORTANTE**

**EL PROCESO SE DARÁ POR CERRADO  
EL 28 DE SEPTIEMBRE DE 2022**

